

CROQUI DE LOCALIZAÇÃO DE USINA DE CBUO S/ ESCALA

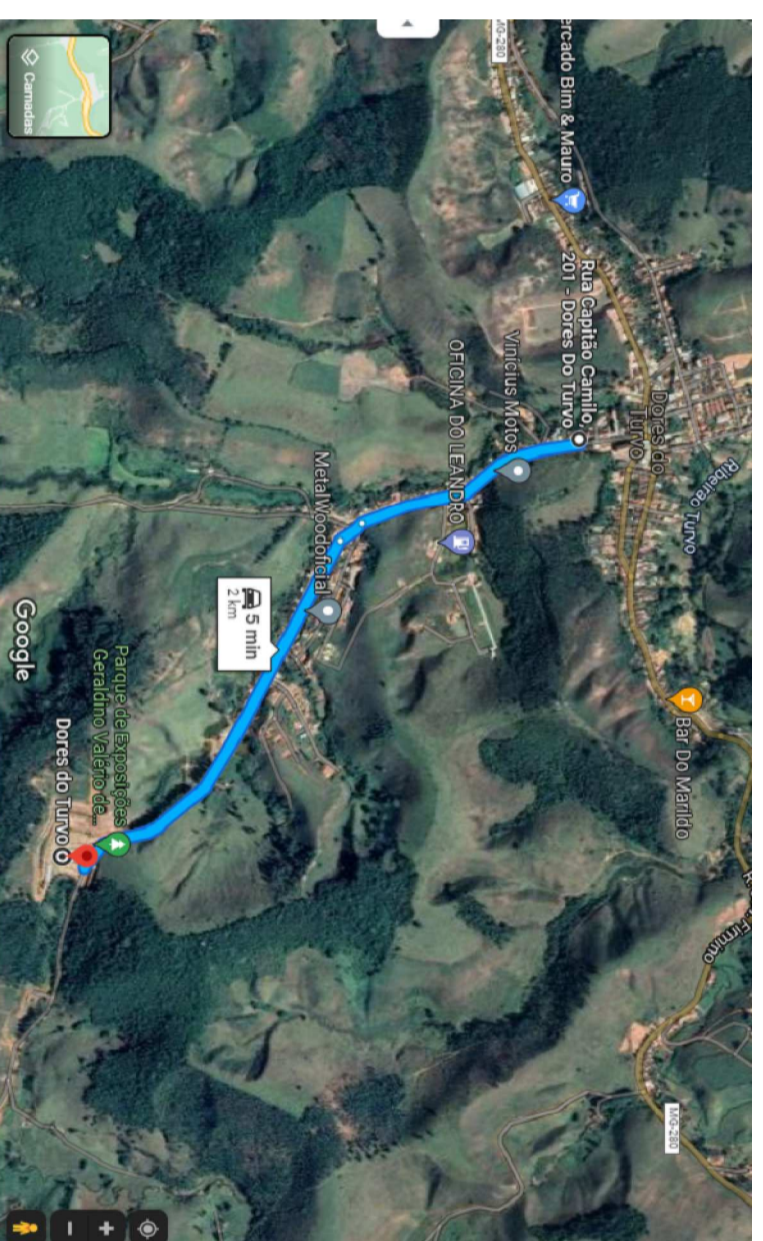

CROQUI DE LOCALIZAÇÃO-807A-FORA S/ ESCALA

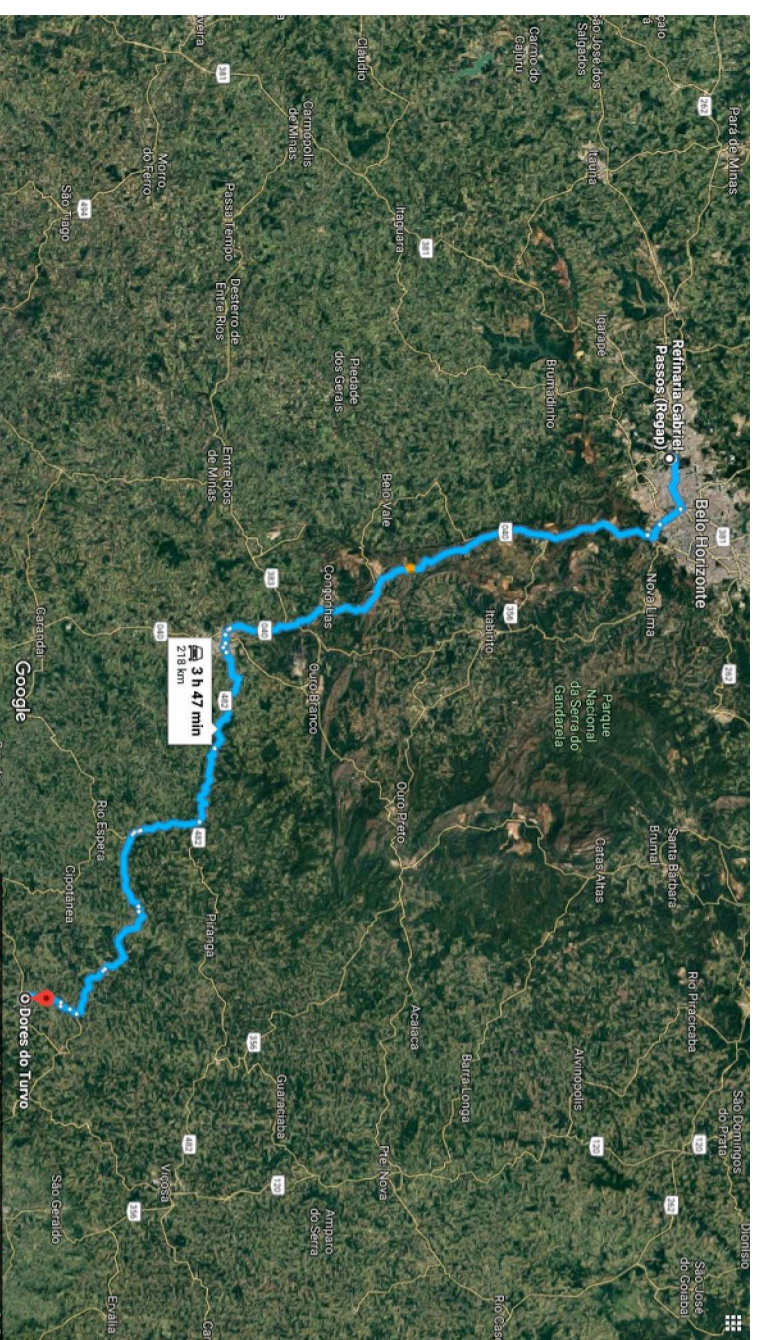

CROQUI DE LOCALIZAÇÃO DE REFINARIA DE BR-20C (BETIM-MG) S/ ESCALA

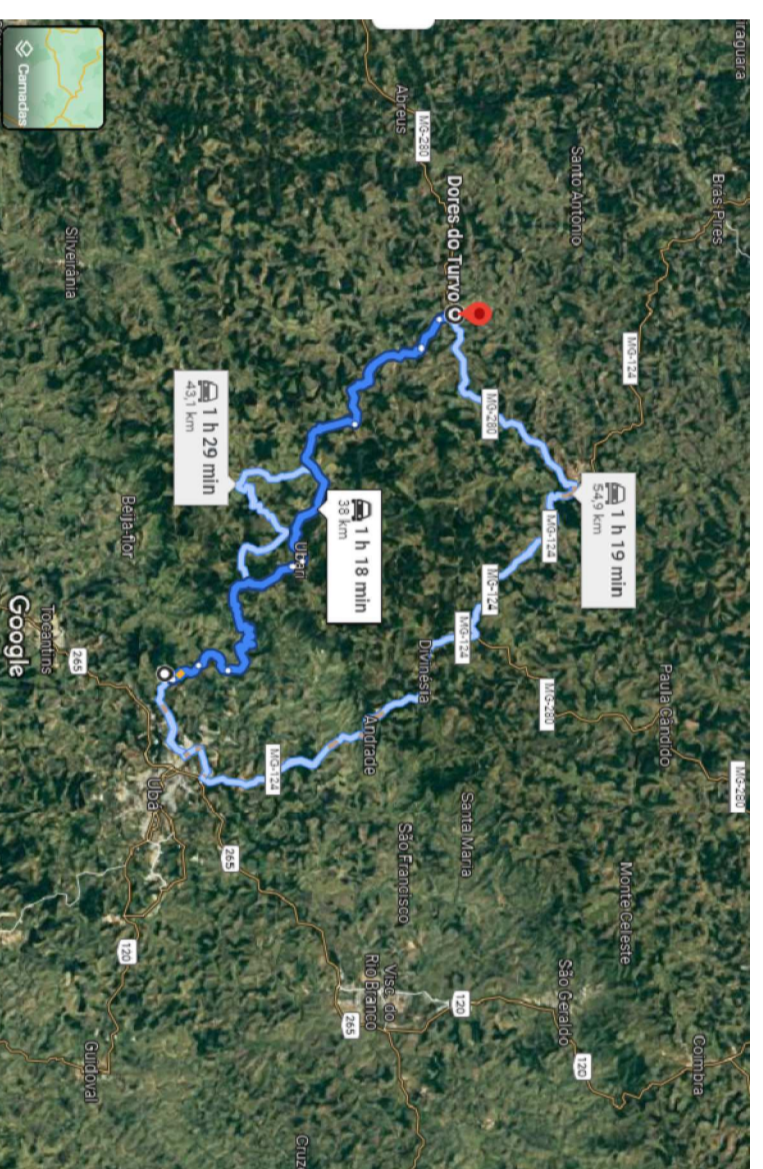

CROQUI DE LOCALIZAÇÃO - MATERIAL AGRICOLA S/ ESCALA

Rua Cap. Camilo

Ponto A = 20°58'45.69"S - 43°11'15.97"O

Ponto B = 21°58'31.45"S - 43°11'20.76"O

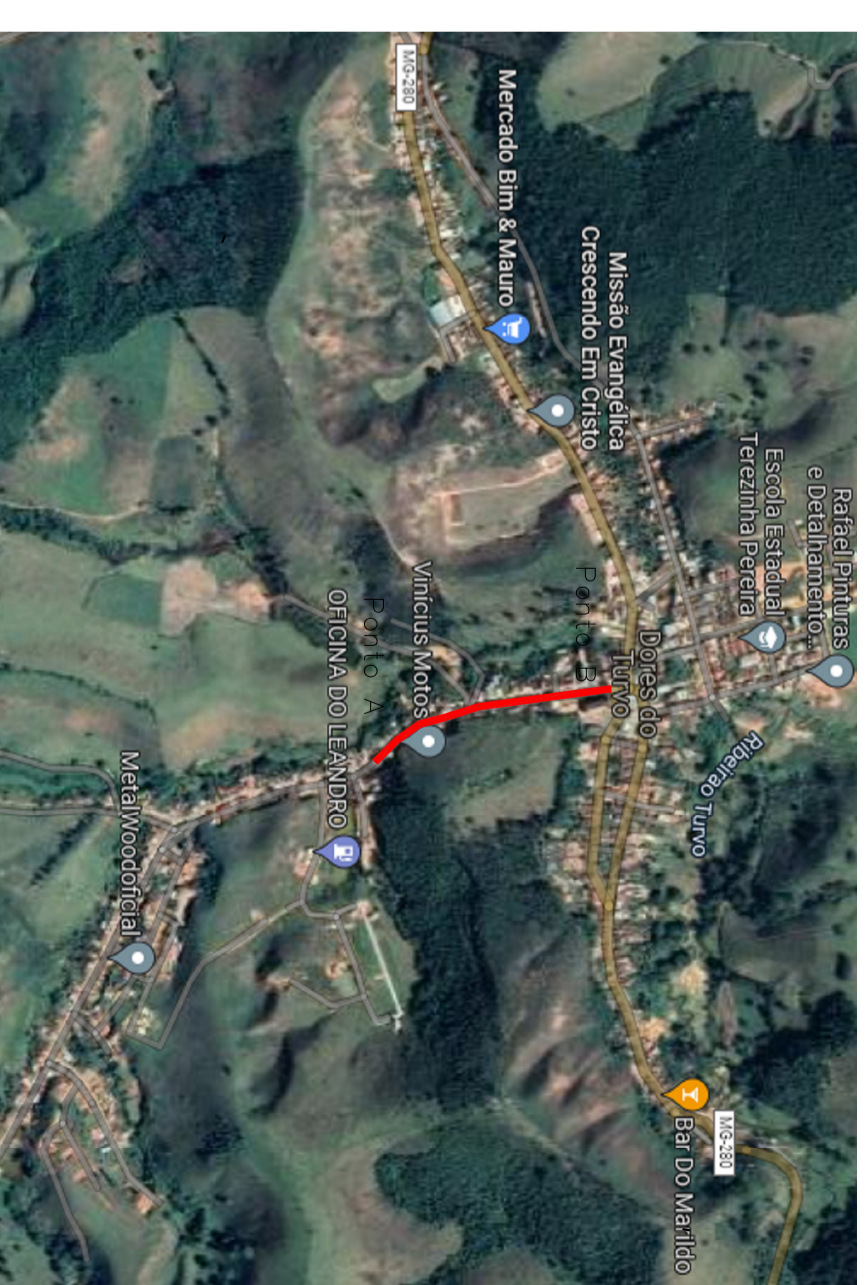

CROQUI DE LOCALIZAÇÃO DA OBRAS S/ ESCALA

ASSINATURA E APROVAÇÕES

Descrição:

PAVIMENTAÇÃO ASFALTICA EM VIAS URBANAS DO MUNICIPIO  
Ministério do Desenvolvimento Regional | CONTRATO: 1075929-68/2021  
Rua Cap. Camilo, Centro - Dores do Turvo  
Croqui de Localização

Data:

22/02/2023

Escala:

Indicada MS20220926860

ART:

MS20220926860

FORMATO:

A-2

PRANCHAS:

01/04

**MUNICIPIO DE MIRMAS GBRAS**  
PRAÇA CONSENDO AGOSTINHO JOSE DE REZENDE, N° 30  
DORES DO TURVO - MG - CEP: 36-513.000  
(32) 3576-1130 e-mail: prefeitura@doresdoturvo.mg.gov.br  
CNPJ: 18.128.249/0001-42

