

MG 280

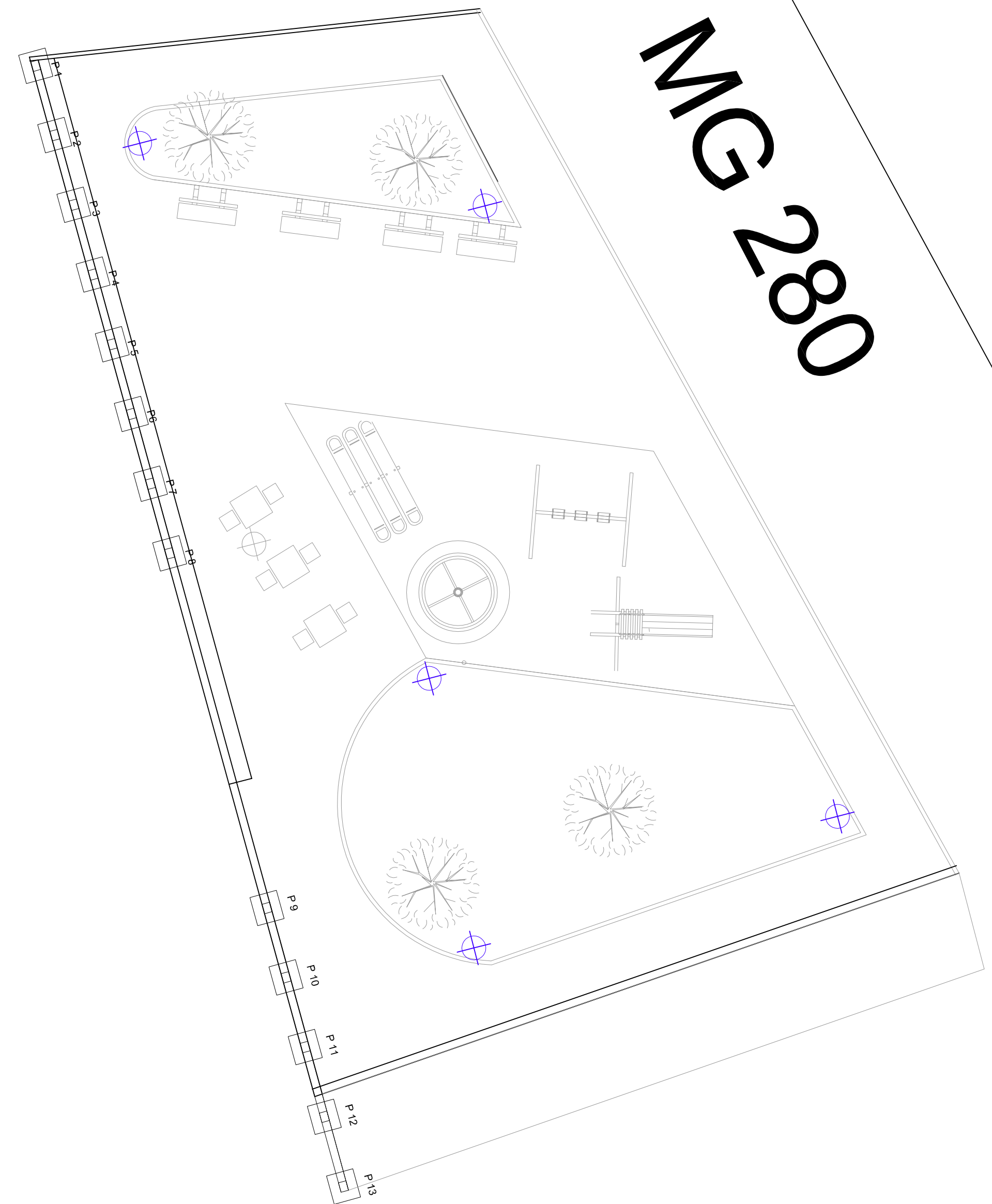

PROJETO PRAÇA VILA DO ENGENHO
 escala: 1:100

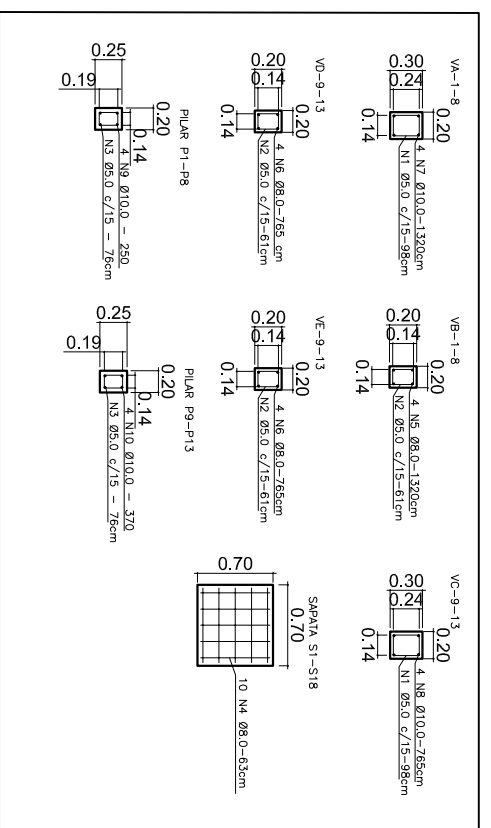
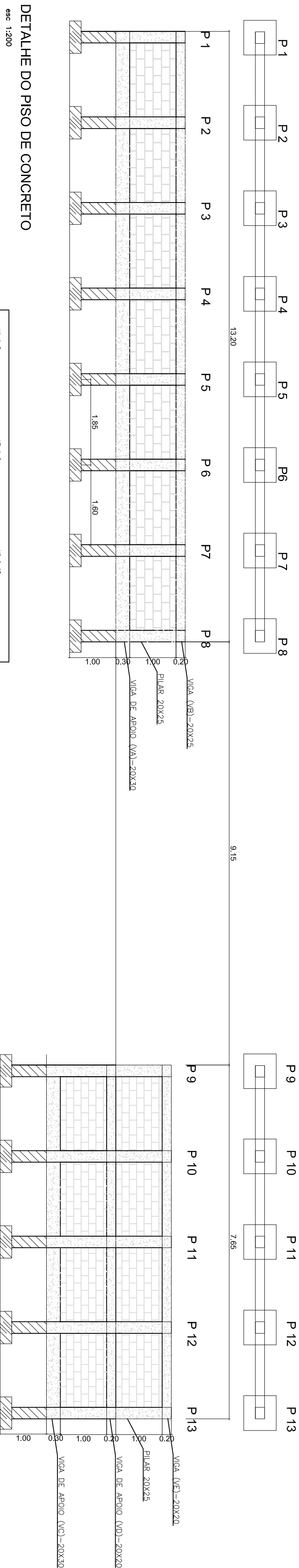

MÃO DE OBRA DE CONCRETO					
PONTO	QUANTIDADE	UNID.	COM. UNIT. (R\$)	COM. TOTAL	COM. TOTAL
N1	1310,00	m ²	5,2	6,81	214,64
N2	1310,00	m ²	5,2	6,81	214,64
N3	1310,00	m ²	5,2	6,81	214,64
N4	1310,00	m ²	5,2	6,81	214,64
N5	1310,00	m ²	5,2	6,81	214,64
N6	4,00	m ²	8,00	32,00	32,00
N7	4,00	m ²	8,00	32,00	32,00
N8	4,00	m ²	8,00	32,00	32,00
N9	4,00	m ²	8,00	32,00	32,00
N10	32,00	m ²	5,00	160,00	160,00
N11	32,00	m ²	5,00	160,00	160,00
N12	20,00	m ²	3,70	74,00	74,00
TOTAL	1320,00	m²		1320,00	1320,00
TOTAL	1320,00	m²		1320,00	1320,00
TOTAL	1320,00	m²		1320,00	1320,00

UNID.	COM. TOTAL	UNID.	COM. TOTAL
m ²	1320,00	m ²	1320,00
m ²	1320,00	m ²	1320,00
m ²	1320,00	m ²	1320,00
m ²	1320,00	m ²	1320,00
m ²	1320,00	m ²	1320,00

ASSINATURAS E EMPONHAS		Projeto:	
VALDIR REZENDE DE ARAUJO PREFEITO MUNICIPAL		EXECUÇÃO DE PRAÇA - VILA DO ENGENHO	
Data:		Escala:	
05/10/2022		Indicada	
Formato:		Folha:	
A-1		02/02	
<p>MUNICÍPIO DE BOMBS DO TURVO PRAÇA CONGO AGOSTINHO JOSÉ DE REZENDE, N.º 30 BOMBS DO TURVO - MG - CEP: 36.513.000 CNPJ: 13.128.279/0001-42</p>			