



MUNICÍPIO DE DORES DO TURVO
ESTADO DE MINAS GERAIS

RUA PAULO FERNANDES DE FARIA, N° 55
DORES DO TURVO - MG - CEP:36-513.000
(32) 3576-1130 e-mail: prefeitura@doresdoturvo.mg.gov.br
CNPJ: 18.128.249/0001-42



RELATÓRIO DE PROGRESSO

PERÍODO DO RELATÓRIO:

01/12/2023 a 20/04/2024

Responsável técnico da obra

Nome: HIGOR COSTA PACHECO

Telefone: (22) 99929-2117

E-mail: elite.engenharia@outlook.com.br



1.1 Contrato

1.1.1. CONTRATO N°: 202/2023

1.1.2. Objeto do Plano de Trabalho

Contratação de empresa especializada para prestação de serviços de obras e engenharia para Construção do centro de fisioterapia no Município de Dores do Turvo MG

1. 2. Atividades no período.

- Metas 01, 02, 03, 04, 05, 06, 07, 10 e 11.

2. Execução

2.1. Execução físico-financeira acumulada.

Execução física de cada Meta prevista no PLANO DE TRABALHO

N°	SUBITEM	Situação (marque apenas com X)			Porcentagem de Execução física
		Não iniciada	Em execução	Concluída	
01	SERVIÇOS PRELIMINARES			X	100%
02	INFRAESTRUTURA			X	100%
03	SUPERESTRUTURA			X	100%
04	ALVENARIA			X	100%
05	REVESTIMENTOS		X		56,06%
06	PISOS INTERNOS/EXTERNOS		X		0,00%
07	ESQUADRIAS		X		21,62%
08	PINTURA	X			0,0%
09	COBERTURA	X			0,0%
10	INSTALAÇÕES HIDROSSANITÁRIAS		X		30,83%
11	INSTALAÇÕES ELÉTRICAS		X		11,14%
12	LOUÇAS E METAIS	X			0,00%
13	LIMPEZA DE OBRA	X			0,00%
	Total				45,01%

Leandro Santana de Souza



MUNICÍPIO DE DORES DO TURVO
ESTADO DE MINAS GERAIS

RUA PAULO FERNANDES DE FARIA, Nº 55
DORES DO TURVO - MG - CEP:36-513.000
(32) 3576-1130 e-mail:prefeitura@doresdoturvo.mg.gov.br
CNPJ: 18.128.249/0001-42



3. Anexos

a) Relatório fotográfico do período

Conjunto de fotografias, com legendas, demonstrando o andamento da obra.

Data do relatório

Dores do Turvo, 29 de abril de 2024

Leandro Santana de Souza
CREA-MG 183648/D

Leandro Santana de Souza
ENGENHEIRO CIVIL
CREA 183648/D





MUNICÍPIO DE DORES DO TURVO
ESTADO DE MINAS GERAIS
RUA PAULO FERNANDES DE FARIA, Nº 55
DORES DO TURVO - MG - CEP:36-513.000
(32) 3576-1130 e-mail:prefeitura@doresdoturvo.mg.gov.br
CNPJ: 18.128.249/0001-42



RELATÓRIO FOTOGRÁFICO



Foto nº 01 – Meta 11 – Sanitário dos funcionários



Foto nº 02 – Sala de Fisioterapia

Leandro Santana de Souza
ENGENHEIRO CIVIL
CREA 182648/D

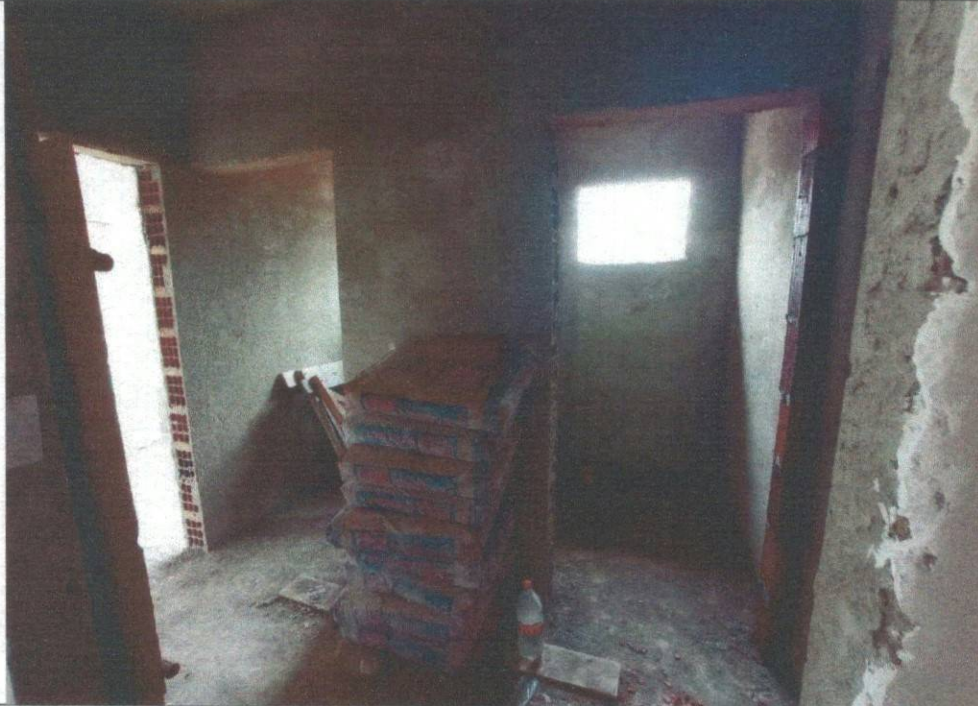

MUNICÍPIO DE DORES DO TURVO
ESTADO DE MINAS GERAIS
RUA PAULO FERNANDES DE FARIA, Nº 55
DORES DO TURVO - MG - CEP:36-513.000
(32) 3576-1130 e-mail: prefeitura@doresdoturvo.mg.gov.br
CNPJ: 18.128.249/0001-42

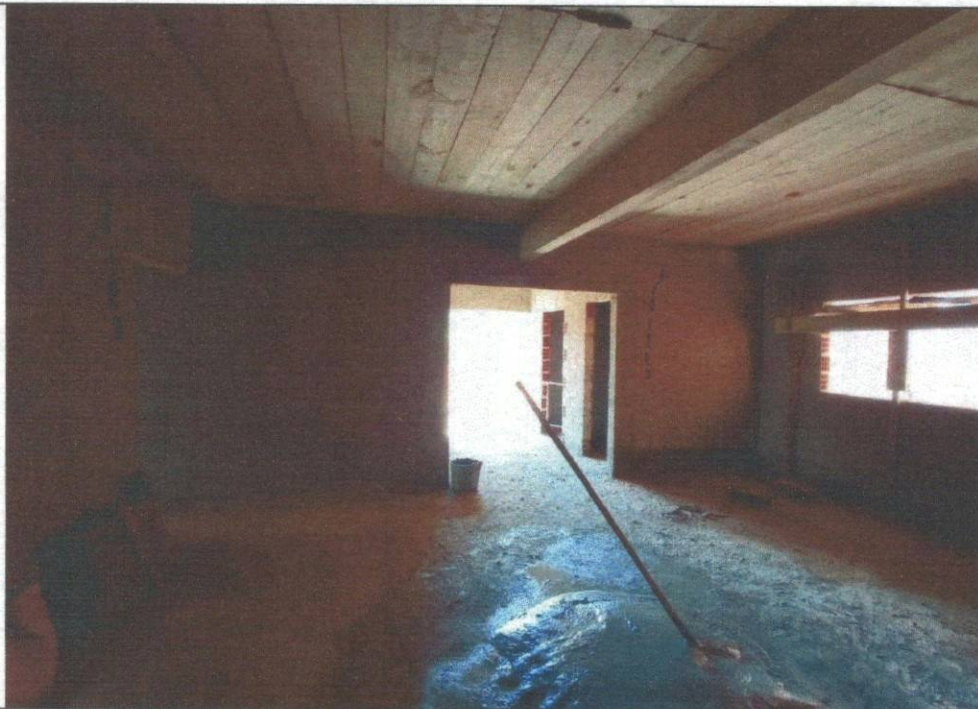

RELATÓRIO FOTOGRÁFICO



Foto nº 03 – Sala de Fisioterapia



Foto nº 04 – Recepção

Leandro Santana de Souza
ENGENHEIRO CIVIL
CREA 183648/D

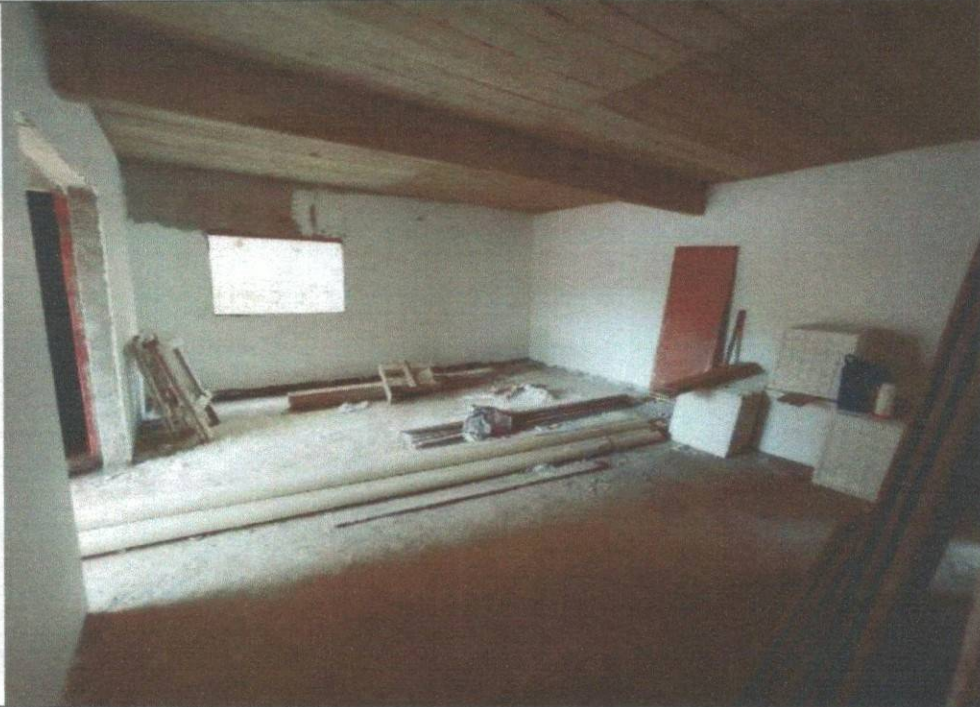

MUNICÍPIO DE DORES DO TURVO
ESTADO DE MINAS GERAIS

RUA PAULO FERNANDES DE FARIA, Nº 55
DORES DO TURVO - MG - CEP:36-513.000
(32) 3576-1130 e-mail:prefeitura@doresdoturvo.mg.gov.br
CNPJ: 18.128.249/0001-42



RELATÓRIO FOTOGRÁFICO



Foto nº 05 – Recepção



Foto nº 06 – Fachada

Leandro Santana de Souza
ENGENHEIRO CIVIL
CREA 1835649/D



MUNICÍPIO DE DORES DO TURVO
ESTADO DE MINAS GERAIS – CEP.: 36.513-000
RUA PAULO FERNANDES DE FARIA, 55- CENTRO-DORES DO TURVO.
licitacao@doresdoturvo.mg.gov.br
CNPJ:18.128.249/0001-42 - tel: 0800 032 3040



SEGUNDO TERMO ADITIVO PARA PRORROGAÇÃO DE PRAZO.

Contrato nº 202/2023

Concorrência Eletrônica 003/2023 Processo Licitatório nº 157/2023

Segundo Termo Aditivo que entre si fazem de um lado o **MUNICÍPIO DE DORES DO TURVO**, pessoa jurídica de direito público, inscrito no CNPJ/MF sob o nº CNPJ- 18.128.249/0001-42, com sede na Rua Paulo Fernandes de Faria, 55, nesta cidade, CEP.: 36513-000, neste ato representado pelo seu Prefeito Municipal, Sr. Valdir Ribeiro de Barros, brasileiro, viuvo, inscrito no CPF sob o Nº 180.680.906-06, residente e domiciliado neste Município, doravante denominado simplesmente de **CONTRATANTE**, e de outro lado, **EMPRESA LUIS GUILHERME FARIA MARQUES** CPF 147.623.677-10, CNPJ nº 47.045.007/0001-93, sediado na Endereço: RUA JOSÉ ALVES MOREIRA, 209 Bairro: CENTRO Cidade Caiana / MG CEP: 36832-000, neste ato, representado pelo Srº LUIS GUILHERME FARIA MARQUES, brasileiro solteiro, engenheiro, porador de CPF nº 147.623.677-10 e RG nº 8781063S0040ssprj, residente na RUA ANTONIO BICHARA, nº 50. Raposo, Itaperuna RJ, denominado simplesmente **CONTRATADO**, decorrente do contrato 202/2023, tudo de conformidade com a Lei Federal nº 14.133, com suas alterações introduzidas posteriormente, e ainda, sob as cláusulas e condições a seguir:

CONSIDERANDO que o Município de Dores do Turvo, instaurou processo licitatório nº 157/2023, Concorrência Eletrônica nº 003/2023, objetivando a Contratação de empresa especializada para prestação de serviços de obras e engenharia para Construção do centro de fisioterapia no Município de Dores do Turvo MG, com fornecimento de material, equipamentos e mão de obra necessários, conforme plantas, projetos, planilha orçamentária de custos, cronograma físico-financeiro, memorial descritivo e demais documentos disponibilizados para a realização da obra, de acordo com o relacionado na cláusula primeira do contrato principal;

CONSIDERANDO que, após a realização do devido processo licitatório, o Município de Dores do Turvo celebrou contrato nº 202/2023, com a Empresa LUIS GUILHERME FARIA MARQUES CPF 147.623.677-10, CNPJ nº 47.045.007/0001-93, com vigência até a data de 30.04.2024;

CONSIDERANDO que é consenso entre as partes a manutenção do contrato celebrado, com vistas à continuidade da referida prestação dos serviços, uma vez que, tem considerável importância para o atendimento das necessidades da Administração Municipal;

CONSIDERANDO a necessidade de prorrogar a vigência do Contrato celebrado e inclusão de dotações orçamentárias vigentes no orçamento para o ano de 2024;

CONSIDERANDO, por fim, que a Lei Federal nº 14133/21, a possibilidade da prorrogação dos contratos para prestação de serviços a serem executados de forma contínua, por iguais e sucessivos períodos, com vistas à obtenção de preços e condições mais vantajosas para a administração, limitada a sessenta meses.

**RESOLVEM AS PARTES, MUTUAMENTE, CELEBRAR O PRESENTE TERMO ADITIVO,
NAS SEGUINTE CLÁUSULAS E CONDIÇÕES:**



MUNICÍPIO DE DORES DO TURVO

ESTADO DE MINAS GERAIS – CEP.: 36.513-000
RUA PAULO FERNANDES DE FARIA, 55- CENTRO-DORES DO TURVO.
licitacao@doresdoturvo.mg.gov.br
CNPJ:18.128.249/0001-42 - tel: 0800 032 3040



CLÁUSULA PRIMEIRA - DA PRORROGAÇÃO DA VIGÊNCIA CONTRATUAL

1.1 – Fica prorrogada a vigência do contrato celebrado para a data de 31.12.2024, podendo, ainda, ser novamente prorrogado mediante termo aditivo, em estrita obediência às disposições contidas na Lei Federal nº 14133/21, com suas posteriores alterações.

CLÁUSULA SEGUNDA - DA DOTAÇÃO ORÇAMENTÁRIA

2.1 – Os recursos necessários ao atendimento das despesas decorrentes do presente termo aditivo correrão por conta da dotação orçamentária nº 02.09.01.10.302.0020.1020.4.4.90.51.00, para o exercício 2024.

CLÁUSULA TERCEIRA - DA ALTERAÇÃO NO VALOR FINAL DO CONTRATO

3.1 – O referido contrato não sofre acréscimo e valor conforme saldo restante

CLÁUSULA QUARTA – DAS DISPOSIÇÕES GERAIS

4.1 – As demais condições permanecem inalteradas.

E, por estarem justos e contratados, firmam o presente Termo Aditivo em duas vias de igual teor e forma, com vigência e efeitos a partir de 30 de abril de 2024.

Dores do Turvo/MG, 29 de abril de 2024.

Município de Dores do Turvo
Valdir Ribeiro de Barros
Prefeito Municipal

LUIS GUILHERME FARIA MARQUES
CPF 147 623 677 10:47045007000193

Assinado de forma digital por LUIS GUILHERME
FARIA MARQUES CPF 147 623 677 10
47045007000193
DADOS 2024.04.29 15:35:42 - 03'00'

LUIS GUILHERME FARIA MARQUES CPF 147.623.677-10 CNPJ nº 47.045.007/0001-93

LUIS GUILHERME FARIA MARQUES – representante

CONTRATADA

Testemunhas:

1- _____
CPF

2- _____
CPF



MUNICÍPIO DE DORES DO TURVO
ESTADO DE MINAS GERAIS
PRAÇA CONEGO AGOSTINHO JOSE DE REZENDE, Nº 30
DORES DO TURVO - MG - CEP:36-513.000
(32) 3576-1130 e-mail:prefeitura@doresdoturvo.mg.gov.br
CNPJ: 18.128.249/0001-42

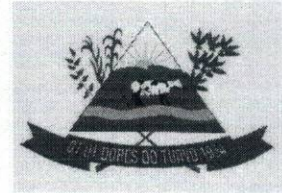

JUSTIFICATIVA TÉCNICA

Assunto: Análise técnica referente à solicitação de Aditivo de Serviços e Valores do contrato, firmado entre a empresa LUIS GUILHERME FARIA MARQUES e a PREFEITURA MUNICIPAL DE DORES DO TURVO – MG, referente à Contratação de empresa especializada para prestação de serviços de obras e engenharia para Construção do centro de fisioterapia no Município de Dores do Turvo MG, objeto do contrato 202/2023.

À Prefeitura Municipal de Dores do Turvo



Objetivando atender à solicitação do executivo, mediante a necessidade de atender a solicitação de adequação para Auto de Vistoria do Corpo de Bombeiros de Minas Gerais, para inclusão das luminárias de emergência. Encaminho anexo a esta Justificativa Técnica, Planilha Orçamentária dos serviços aditivados.

DOS FATOS APRESENTADOS

O projeto contratado para execução do novo Centro de Fisioterapia de Dores do Turvo, contempla a execução do Hall de entrada, a recepção, os sanitários masculino e feminino, como áreas comuns, além das áreas de atendimento, como a sala de fisioterapia e sala de consulta, e área de convivência, com sanitários para os funcionários, copa.

Houve a necessidade de adequação da edificação, com instalação de tomadas nas áreas onde seriam instaladas luminárias de emergências, para atendimento e obtenção do AVCB. Além disso, foi trocado como fator de segurança, a espessura das janelas de vidro, adotado vidro temperado, espessura de 8,0 mm.

A elaboração da planilha orçamentária foi baseada no projeto, os serviços são existentes na planilha licitada e os valores permaneceram o mesmo da Planilha da licitação, com a utilização dos Preços de referência adotados a época da licitação: Planilha SINAPI sem Desoneração e data-base de janeiro de 2023, além da aplicação do mesmo percentual de desconto adotado na licitação.

A Reprogramação da Planilha Orçamentária representou um acréscimo de **1,67%** ao contrato inicial, representando o valor de **R\$ 3.336,29** (três mil e trezentos e trinta e seis reais e vinte e nove centavos).

Dessa forma, o aditivo aprovado, o novo valor do contrato será de **R\$202.816,29** (Duzentos e dois mil e oitocentos e dezesseis reais e vinte e nove centavos).

Dores do Turvo, 04 de dezembro de 2024.

Assinado de forma digital por
LEANDRO SANTANA DE SOUZA:07811261693
Data: 2024.12.04 12:23:23 -03'00'
Leandro Santana de Souza
Engenheiro Civil - CREA- MG 183648/D



MUNICÍPIO/DORADOS DO TURVO/MG			DATA: 04/12/2024					VALORES ACRESCIDO					
OBJETO: CONSTRUÇÃO DE CENTRO DE FISIOTERAPIA			FORMA DE EXECUÇÃO:					PERCENTUAL ADITIVO					
LOCAL: R. Francisco Gross, 149, Dorados do Turvo - MG,			()	DIRETA		(X)	INDIRETA						
REFERÊNCIA: SINAPI Composições e Insusma/Maio/2023 NÃO DESONERADO SETOP Leste Janeiro-2023 (NÃO DESONERADO)					BDI		20,34%						
			VALORES LICITADOS					VALORES ADITADOS			VALORES FINAIS		
								SUPRESSÃO/EXCLUSÃO		ACRÉSCIMO/INCLUSÃO		TOTAL APÓS ADITIVO	
ITEM	CÓDIGO	DESCRIÇÃO	UNID.	QUANTIDADE	PREÇO UNITÁRIO S/ BDI	PREÇO UNITÁRIO C/ BDI	PREÇO TOTAL	QUANT.	VALOR TOTAL	QUANT.	VALOR TOTAL	QUANT.	VALOR TOTAL
1.0		SERVICIOS PRELIMINARES					1.058,40		0,00		0,00		1.058,40
1.1.1	ED-50273	LOCAÇÃO DA OBRA (GABARITO)	M2	151,20	R\$ 5,82	R\$ 7,00	R\$ 1.058,40	0,00	R\$ -	0,00	R\$ -	151,20	R\$ 1.058,40
2.0		INFRAESTRUTURA					17.285,44		0,00		0,00		17.285,44
2.1.1	96521	ESCAVAÇÃO MECANIZADA PARA BLOCO DE COROAMENTO OU SAPATA COM RETROESCAVADEIRA (INCLUINDO ESCAVAÇÃO PARA COLOCAÇÃO DE FORMAS). AF_06/2017	M3	26,35	R\$ 31,00	R\$ 37,31	R\$ 983,12	0,00	R\$ -	0,00	R\$ -	26,35	R\$ 983,12
2.1.2	101616	PREPARO DE FUNDO DE VALA COM LARGURA MENOR QUE 1,5 M (ACERTO DO SOLO NATURAL). AF_08/2020	M2	35,64	R\$ 3,90	R\$ 4,69	R\$ 167,15	0,00	R\$ -	0,00	R\$ -	35,64	R\$ 167,15
2.1.3	ED-49647	FORMA E DESFORMA DE COMPENSADO PLASTIFICADO, ESP. 12MM, REAPROVEITAMENTO (5X), EXCLUSIVE ESCORAMENTO	M2	28,80	R\$ 37,50	R\$ 45,13	R\$ 1.299,74	0,00	R\$ -	0,00	R\$ -	28,80	R\$ 1.299,74
2.1.4	96543	ARMAÇÃO DE BLOCO, VIGA BALDRAME E SAPATA UTILIZANDO AÇO CA-60 DE 5 MM - MONTAGEM. AF_06/2017	KG	108,96	R\$ 14,00	R\$ 16,85	R\$ 1.835,98	0,00	R\$ -	0,00	R\$ -	108,96	R\$ 1.835,98
2.1.5	96545	ARMAÇÃO DE BLOCO, VIGA BALDRAME OU SAPATA UTILIZANDO AÇO CA-50 DE 8 MM - MONTAGEM. AF_06/2017	KG	278,71	R\$ 14,00	R\$ 16,85	R\$ 4.696,26	0,00	R\$ -	0,00	R\$ -	278,71	R\$ 4.696,26
2.1.6	96546	ARMAÇÃO DE BLOCO, VIGA BALDRAME OU SAPATA UTILIZANDO AÇO CA-50 DE 10 MM - MONTAGEM. AF_06/2017	KG	47,39	R\$ 11,30	R\$ 13,60	R\$ 644,50	0,00	R\$ -	0,00	R\$ -	47,39	R\$ 644,50
2.1.7	96556	CONCRETAGEM DE SAPATAS, FCK 30 MPA, COM USO DE JERICA. LANÇAMENTO, ADENSAMENTO E ACABAMENTO. AF_06/2017	M3	12,31	R\$ 517,00	R\$ 622,17	R\$ 7.658,91	0,00	R\$ -	0,00	R\$ -	12,31	R\$ 7.658,91
3.0		SUPERESTRUTURA					28.857,89		0,00		0,00		28.857,89
3.1	0	PILARES	0	0,00			R\$ -	0,00	R\$ -	0,00	R\$ -	0,00	R\$ -
3.1.1	ED-49647	FORMA E DESFORMA DE COMPENSADO PLASTIFICADO, ESP. 12MM, REAPROVEITAMENTO (5X), EXCLUSIVE ESCORAMENTO	M2	21,60	R\$ 37,15	R\$ 44,71	R\$ 965,74	0,00	R\$ -	0,00	R\$ -	21,60	R\$ 965,74
3.1.2	96543	ARMAÇÃO DE BLOCO, VIGA BALDRAME E SAPATA UTILIZANDO AÇO CA-60 DE 5 MM - MONTAGEM. AF_06/2017	KG	56,18	R\$ 14,00	R\$ 16,85	R\$ 946,63	0,00	R\$ -	0,00	R\$ -	56,18	R\$ 946,63
3.1.3	96546	ARMAÇÃO DE BLOCO, VIGA BALDRAME OU SAPATA UTILIZANDO AÇO CA-50 DE 10 MM - MONTAGEM. AF_06/2017	KG	177,70	R\$ 10,62	R\$ 12,78	R\$ 2.271,01	0,00	R\$ -	0,00	R\$ -	177,70	R\$ 2.271,01
3.1.4	103672	CONCRETAGEM DE PILARES, FCK = 25 MPA, COM USO DE BOMBA - LANÇAMENTO, ADENSAMENTO E ACABAMENTO. AF_02/2022	M3	3,24	R\$ 451,00	R\$ 542,74	R\$ 1.758,48	0,00	R\$ -	0,00	R\$ -	3,24	R\$ 1.758,48
3.2	0	VIGAS COBERTURA	0	0,00			R\$ -	0,00	R\$ -	0,00	R\$ -	0,00	R\$ -
3.2.1	ED-49647	FORMA E DESFORMA DE COMPENSADO PLASTIFICADO, ESP. 12MM, REAPROVEITAMENTO (5X), EXCLUSIVE ESCORAMENTO	M2	27,12	R\$ 37,28	R\$ 44,86	R\$ 1.216,60	0,00	R\$ -	0,00	R\$ -	27,12	R\$ 1.216,60
3.2.2	96543	ARMAÇÃO DE BLOCO, VIGA BALDRAME E SAPATA UTILIZANDO AÇO CA-60 DE 5 MM - MONTAGEM. AF_06/2017	KG	99,79	R\$ 13,37	R\$ 16,09	R\$ 1.605,62	0,00	R\$ -	0,00	R\$ -	99,79	R\$ 1.605,62
3.2.3	96546	ARMAÇÃO DE BLOCO, VIGA BALDRAME OU SAPATA UTILIZANDO AÇO CA-50 DE 10 MM - MONTAGEM. AF_06/2017	KG	160,69	R\$ 10,70	R\$ 12,88	R\$ 2.069,69	0,00	R\$ -	0,00	R\$ -	160,69	R\$ 2.069,69
3.2.4	103675	CONCRETAGEM DE VIGAS E LAJES, FCK=25 MPA, PARA LAJES MACIÇAS OU NERVURADAS COM USO DE BOMBA - LANÇAMENTO, ADENSAMENTO E ACABAMENTO. AF_02/2022	M3	6,10	R\$ 451,00	R\$ 542,77	R\$ 3.310,90	0,00	R\$ -	0,00	R\$ -	6,10	R\$ 3.310,90
3.3	0	LAJE	0	0,00			R\$ -	0,00	R\$ -	0,00	R\$ -	0,00	R\$ -
3.3.1	ED-49647	FORMA E DESFORMA DE COMPENSADO PLASTIFICADO, ESP. 12MM, REAPROVEITAMENTO (5X), EXCLUSIVE ESCORAMENTO	M2	55,44	R\$ 37,28	R\$ 44,86	R\$ 2.487,04	0,00	R\$ -	0,00	R\$ -	55,44	R\$ 2.487,04
3.3.2	RO-41544	CIMBRAMENTO: ESCORAMENTO EM MADEIRA (EXECUÇÃO, INCLUINDO O FORNECIMENTO E TRANSPORTE DE TODOS OS MATERIAIS)	M3	13,86	R\$ 57,12	R\$ 68,74	R\$ 952,74	0,00	R\$ -	0,00	R\$ -	13,86	R\$ 952,74
3.3.3	96543	ARMAÇÃO DE BLOCO, VIGA BALDRAME E SAPATA UTILIZANDO AÇO CA-60 DE 5 MM - MONTAGEM. AF_06/2017	KG	99,79	R\$ 13,37	R\$ 16,09	R\$ 1.605,62	0,00	R\$ -	0,00	R\$ -	99,79	R\$ 1.605,62
3.3.4	96544	ARMAÇÃO DE BLOCO, VIGA BALDRAME OU SAPATA UTILIZANDO AÇO CA-50 DE 6,3 MM - MONTAGEM. AF_06/2017	KG	160,69	R\$ 12,63	R\$ 15,20	R\$ 2.442,49	0,00	R\$ -	0,00	R\$ -	160,69	R\$ 2.442,49
3.3.5	103675	CONCRETAGEM DE VIGAS E LAJES, FCK=25 MPA, PARA LAJES MACIÇAS OU NERVURADAS COM USO DE BOMBA - LANÇAMENTO, ADENSAMENTO E ACABAMENTO. AF_02/2022	M3	13,31	R\$ 451,00	R\$ 542,85	R\$ 7.225,33	0,00	R\$ -	0,00	R\$ -	13,31	R\$ 7.225,33
4.0		ALVENARIA					17.883,92		0,00		0,00		17.883,92
4.1.1	101165	ALVENARIA DE EMBASAMENTO COM BLOCO ESTRUTURAL DE CONCRETO, DE 14X19X29CM E ARGAMASSA DE ASSENTAMENTO COM PREPARO EM BETONEIRA. AF_05/2020	M3	1,37	R\$ 554,76	R\$ 667,61	R\$ 914,63	0,00	R\$ -	0,00	R\$ -	1,37	R\$ 914,63
4.1.2	103324	ALVENARIA DE VEDAÇÃO DE BLOCOS CERÂMICOS FURADOS NA VERTICAL DE 14X19X39 CM (ESPESSURA 14 CM) E ARGAMASSA DE ASSENTAMENTO COM PREPARO EM BETONEIRA. AF_12/2021	M2	230,25	R\$ 50,00	R\$ 60,17	R\$ 13.854,14	0,00	R\$ -	0,00	R\$ -	230,25	R\$ 13.854,14
4.1.3	103322	ALVENARIA DE VEDAÇÃO DE BLOCOS CERÂMICOS FURADOS NA VERTICAL DE 9X19X39 CM (ESPESSURA 9 CM) E ARGAMASSA DE ASSENTAMENTO COM PREPARO EM BETONEIRA. AF_12/2021	M2	52,46	R\$ 38,15	R\$ 45,91	R\$ 2.408,44	0,00	R\$ -	0,00	R\$ -	52,46	R\$ 2.408,44
4.1.4	93182	VERGA PRÉ-MOLDADA PARA JANELAS COM ATÉ 1,5 M DE VÃO. AF_03/2016	M	3,00	R\$ 44,28	R\$ 53,29	R\$ 159,87	0,00	R\$ -	0,00	R\$ -	3,00	R\$ 159,87
4.1.5	93184	VERGA PRÉ-MOLDADA PARA PORTAS COM ATÉ 1,5 M DE VÃO. AF_03/2016	M	14,00	R\$ 32,46	R\$ 39,06	R\$ 546,84	0,00	R\$ -	0,00	R\$ -	14,00	R\$ 546,84
5.0		REVESTIMENTOS					27.184,31		0,00		0,00		27.184,31
5.1.1	87878	CHAPISCO APLICADO EM ALVENARIAS E ESTRUTURAS DE CONCRETO INTERNAS, COM COLHER DE PEDREIRO, ARGAMASSA TRAÇO 1:3 COM PREPARO MANUAL. AF_06/2014	M2	565,42	R\$ 3,05	R\$ 3,67	R\$ 2.075,09	0,00	R\$ -	0,00	R\$ -	565,42	R\$ 2.075,09
5.1.2	87882	CHAPISCO APLICADO NO TETO, COM ROLO PARA TEXTURA ACRÍLICA, ARGAMASSA TRAÇO 1:4 E EMULSÃO POLIMÉRICA (ADESIVO) COM PREPARO EM BETONEIRA 400L. AF_06/2014	M2	46,59	R\$ 4,13	R\$ 4,97	R\$ 231,55	0,00	R\$ -	0,00	R\$ -	46,59	R\$ 231,55
5.1.3	87547	MASSA ÚNICA, PARA RECEBIMENTO DE PINTURA, EM ARGAMASSA TRAÇO 1:2:8, PREPARO MECÂNICO COM BETONEIRA 400L, APLICADA MANUALMENTE EM FACES INTERNAS DE PAREDES, ESPESSURA DE 10MM, COM EXECUÇÃO DE TALISCAS. AF_06/2014	M2	488,51	R\$ 15,39	R\$ 18,52	R\$ 9.047,21	0,00	R\$ -	0,00	R\$ -	488,51	R\$ 9.047,21
5.1.4	87549	EMBOÇO, PARA RECEBIMENTO DE CERÂMICA, EM ARGAMASSA TRAÇO 1:2:8, PREPARO MECÂNICO COM BETONEIRA 400L, APLICADO MANUALMENTE EM FACES INTERNAS DE PAREDES, PARA AMBIENTE COM ÁREA ENTRE 5M2 E 10M2, ESPESSURA DE 10MM, COM EXECUÇÃO DE TALISCAS. AF_06/2014	M2	76,91	R\$ 14,52	R\$ 17,47	R\$ 1.343,62	0,00	R\$ -	0,00	R\$ -	76,91	R\$ 1.343,62
5.1.5	90408	MASSA ÚNICA, PARA RECEBIMENTO DE PINTURA, EM ARGAMASSA TRAÇO 1:2:8, PREPARO MECÂNICO COM BETONEIRA 400L, APLICADA MANUALMENTE EM TETO, ESPESSURA DE 10MM, COM EXECUÇÃO DE TALISCAS. AF_03/2015	M2	46,59	R\$ 22,22	R\$ 26,74	R\$ 1.245,82	0,00	R\$ -	0,00	R\$ -	46,59	R\$ 1.245,82



5.1.6	87263	REVESTIMENTO CERÂMICO COM PLACAS TIPO PORCELANATO DE DIMENSÕES 60X60 CM APLICADA EM AMBIENTES DE ÁREA MAIOR QUE 10 M². AF_06/2014	M2	20,82	R\$ 100,33	R\$ 120,74	R\$ 2.513,81	0,00	R\$ 0,00	R\$ 0,00	20,82	R\$ 2.513,81	
5.1.7	87273	REVESTIMENTO CERÂMICO PARA PAREDES INTERNAS COM PLACAS TIPO ESMALTADA EXTRA DE DIMENSÕES 33X45 CM APLICADAS EM AMBIENTES DE ÁREA MAIOR QUE 5 M² NA ALTURA INTEIRA DAS PAREDES. AF_06/2014	M2	56,09	R\$ 44,05	R\$ 53,01	R\$ 2.973,33	0,00	R\$ -	R\$ -	56,09	R\$ 2.973,33	
5.1.8	96113	PORRO EM PLACAS DE GESSO, PARA AMBIENTES COMERCIAIS. AF_05/2017_P	M2	115,26	R\$ 25,37	R\$ 30,53	R\$ 3.518,89	0,00	R\$ -	R\$ -	115,26	R\$ 3.518,89	
5.1.9	87411	APLICAÇÃO MANUAL DE GESSO DESEMPENADO (SEM TALISCAS) EM TETO DE AMBIENTES DE ÁREA MAIOR QUE 10M². ESPESSURA DE 0,5CM. AF_06/2014	M2	115,26	R\$ 11,33	R\$ 13,63	R\$ 1.570,99	0,00	R\$ -	R\$ -	115,26	R\$ 1.570,99	
5.1.10	87417	APLICAÇÃO MANUAL DE GESSO DESEMPENADO (SEM TALISCAS) EM PAREDES DE AMBIENTES DE ÁREA MAIOR QUE 10M². ESPESSURA DE 0,5CM. AF_06/2014	M2	185,00	R\$ 11,97	R\$ 14,40	R\$ 2.664,00	0,00	R\$ -	R\$ -	185,00	R\$ 2.664,00	
6.0		PIOS INTERNOS/EXTERNOS				15.302,28		0,00		0,00		15.302,28	
6.1.1	87251	REVESTIMENTO CERÂMICO PARA PISO COM PLACAS TIPO ESMALTADA EXTRA DE DIMENSÕES 45X45 CM APLICADA EM AMBIENTES DE ÁREA MAIOR QUE 10 M2. AF_06/2014	M2	129,82	R\$ 46,43	R\$ 55,87	R\$ 7.253,04	0,00	R\$ -	R\$ -	129,82	R\$ 7.253,04	
6.1.2	95241	LASTRO DE CONCRETO MAGRO, APLICADO EM PISOS, LAJES SOBRE SOLO OU RADIER. ESPESSURA DE 5 CM. AF_07/2016	M2	161,85	R\$ 27,77	R\$ 33,42	R\$ 5.409,03	0,00	R\$ -	R\$ -	161,85	R\$ 5.409,03	
6.1.3	94991	EXECUÇÃO DE PASSO (CALÇADA) OU PISO DE CONCRETO COM CONCRETO MOLDADO IN LOCO, USINADO, ACABAMENTO CONVENCIONAL, NÃO ARMADO. AF_07/2016	M3	1,60	R\$ 526,82	R\$ 633,99	R\$ 1.014,38	0,00	R\$ -	R\$ -	1,60	R\$ 1.014,38	
6.1.4	88648	RODAPE CERÂMICO DE 7CM DE ALTURA COM PLACAS TIPO ESMALTADA EXTRA DE DIMENSÕES 35X35CM. AF_06/2014	M	38,58	R\$ 4,92	R\$ 5,92	R\$ 228,39	0,00	R\$ -	R\$ -	38,58	R\$ 228,39	
6.1.5	ED-51002	PEITORIL LINEAR EM GRANITO OU MÁRMORE. L = 15CM, COMPRIMENTO DE ATÉ 2M. ASSENTADO COM ARGAMASSA 1:6 COM ADITIVO. AF_11/2020	M2	2,42	R\$ 188,59	R\$ 226,95	R\$ 549,22	0,00	R\$ -	R\$ -	2,42	R\$ 549,22	
6.1.6	101965	COMPRIENTO DE ATÉ 2M. ASSENTADO COM ARGAMASSA 1:6 COM ADITIVO. AF_11/2020	M	9,60	R\$ 67,00	R\$ 80,63	R\$ 774,05	0,00	R\$ -	R\$ -	9,60	R\$ 774,05	
6.1.7	98504	PLANTIO DE GRAMA BATATAIS EM PLACAS. AF_05/2018	M2	7,00	R\$ 8,82	R\$ 10,61	R\$ 74,27	0,00	R\$ -	R\$ -	7,00	R\$ 74,27	
7.0		ESQUADRIAS				13.562,41		2.320,97		0,00		11.241,44	
7.1.1	ED-50972	PORTA COMPLETA, ESTRUTURA E MARCO EM CHAPA DOBRADA - 70 X 210 CM	U	2,00	R\$ 323,69	R\$ 389,53	R\$ 779,06	0,00	R\$ -	R\$ -	2,00	R\$ 779,06	
7.1.2	ED-50973	PORTA COMPLETA, ESTRUTURA E MARCO EM CHAPA DOBRADA - 80 X 210 CM	U	7,00	R\$ 357,78	R\$ 430,56	R\$ 3.013,92	0,00	R\$ -	R\$ -	7,00	R\$ 3.013,92	
7.1.3	100700	PORTA DE MADEIRA COMPENSADA LISA PARA PINTURA, 100X210X3,5CM, 2 FOLHAS, INCLUSO ADUELA 2A, ALIZAR 2A E DOBRADIXAS. AF_12/2019	UN	2,00	R\$ 575,42	R\$ 692,47	R\$ 1.384,94	0,00	R\$ -	R\$ -	2,00	R\$ 1.384,94	
7.1.4	100710	PORTA DE MADEIRA, FOLHA MEDIA (NBR 15930) DE 1000 X 2100 MM, DE 35 MM A 40 MM DE ESPESSURA, DE CORRER, ACABAMENTO MELAMINICO EM PADRAO MADEIRA	UN	1,00	R\$ 683,20	R\$ 822,18	R\$ 822,18	0,00	R\$ -	R\$ -	1,00	R\$ 822,18	
7.1.5	100702	PORTA DE CORRER DE ALUMÍNIO, COM DUAS FOLHAS PARA VIDRO, INCLUSO VIDRO TEMPERADO INCOLOR 10 MM, FECHADURA E PUXADOR, SEM ALIZAR. AF_12/2019	M2	12,81	R\$ 340,00	R\$ 409,16	R\$ 5.241,34	0,00	R\$ -	R\$ -	12,81	R\$ 5.241,34	
7.1.6	102179	JANELA COM INSTALAÇÃO DE VIDRO TEMPERADO, E = 6 MM, ENCAIXADO EM PERFIL U. AF_01/2021_P	M2	7,68	R\$ 251,13	R\$ 302,21	R\$ 2.320,97	7,68	R\$ 2.320,97	0,00	R\$ -	0,00	R\$ -
7.1.7	102180	JANELA COM INSTALAÇÃO DE VIDRO TEMPERADO, E = 8 MM, ENCAIXADO EM PERFIL U. AF	M2	0,00	R\$ 373,94	R\$ 450,00	R\$ -	0,00	R\$ -	7,68	R\$ 3.456,00	7,68	R\$ 3.456,00
8.0		PINTURA				9.072,02		0,00		0,00		9.072,02	
8.1.1	88485	APLICAÇÃO DE FUNDO SELADOR ACRÍLICO EM PAREDES, UMA DEMÃO. AF_06/2014	M2	208,00	R\$ 1,98	R\$ 2,38	R\$ 495,04	0,00	R\$ -	R\$ -	208,00	R\$ 495,04	
8.1.2	88484	APLICAÇÃO DE FUNDO SELADOR ACRÍLICO EM TETO, UMA DEMÃO. AF_06/2014	M2	31,52	R\$ 2,25	R\$ 2,71	R\$ 85,42	0,00	R\$ -	R\$ -	31,52	R\$ 85,42	
8.1.3	88489	APLICAÇÃO MANUAL DE PINTURA COM TINTA LÁTEX ACRÍLICA EM PAREDES, DUAS DEMÃOS. AF_06/2014	M2	565,42	R\$ 9,27	R\$ 11,16	R\$ 6.310,09	0,00	R\$ -	R\$ -	565,42	R\$ 6.310,09	
8.1.4	88488	APLICAÇÃO MANUAL DE PINTURA COM TINTA LÁTEX ACRÍLICA EM TETO, DUAS DEMÃOS. AF_06/2014	M2	161,85	R\$ 10,56	R\$ 12,71	R\$ 2.057,11	0,00	R\$ -	R\$ -	161,85	R\$ 2.057,11	
8.1.5	102207	PINTURA TINTA DE ACABAMENTO (PIGMENTADA) A ÓLEO EM MADEIRA, 1 DEMÃO. AF_01/2021	M2	18,90	R\$ 5,47	R\$ 6,58	R\$ 124,36	0,00	R\$ -	R\$ -	18,90	R\$ 124,36	
9.0		COBERTURA				26.790,83		0,00		0,00		26.790,83	
9.1.1	92580	TRAMA DE AÇO COMPOSTA POR TERÇAS PARA TELHADOS DE ATÉ 2 ÁGUAS PARA TELHA ONDULADA DE FIBROCIMENTO, METÁLICA, PLÁSTICA OU TERMOACÚSTICA, INCLUSO TRANSPORTE VERTICAL. AF_07/2019	M2	161,07	R\$ 46,84	R\$ 56,37	R\$ 9.079,52	0,00	R\$ -	R\$ -	161,07	R\$ 9.079,52	
9.1.2	94213	TELHAMENTO COM TELHA DE AÇO/ALUMÍNIO E = 0,5 MM, COM ATÉ 2 ÁGUAS, INCLUSO IÇAMENTO. AF_07/2019	M2	161,07	R\$ 73,26	R\$ 88,16	R\$ 14.199,93	0,00	R\$ -	R\$ -	161,07	R\$ 14.199,93	
9.1.3	94228	CALHA EM CHAPA DE AÇO GALVANIZADO NÚMERO 24, DESENVOLVIMENTO DE 50 CM, INCLUSO TRANSPORTE VERTICAL. AF_07/2019	M	16,55	R\$ 102,14	R\$ 122,92	R\$ 2.034,33	0,00	R\$ -	R\$ -	16,55	R\$ 2.034,33	
9.1.4	ED-50683	RIFÓ E CONTRA-RIFÓ EM CHAPA GALVANIZADA, ESP. 0,5MM (GSG-24), COM DESENVOLVIMENTO DE 20CM, INCLUSIVE IÇAMENTO MANUAL VERTICAL	M	52,46	R\$ 37,74	R\$ 45,42	R\$ 2.382,73	0,00	R\$ -	R\$ -	52,46	R\$ 2.382,73	
9.1.5	ED-48332	PINGADEIRA COM DIMENSÃO (20X)3CM, MOLDADO "IN-LOCO", EM CONCRETO NÃO ESTRUTURAL, PREPARADO EM OBRA COM BETONEIRA, COM FCX 15MPa, INCLUSIVE LANÇAMENTO, ADENSAMENTO, ACABAMENTO E ARMAÇÃO	M	52,46	R\$ 17,33	R\$ 20,86	R\$ 1.094,32	0,00	R\$ -	R\$ -	52,46	R\$ 1.094,32	
10.0		INSTALAÇÕES HIDROSSANITÁRIAS				15.346,24		0,00		1.010,88		14.335,36	
10.1	0	ÁGUA FRIA	0	0,00	R\$ -	R\$ -	R\$ -	0,00	R\$ -	R\$ -	0,00	R\$ -	
10.1.1	95634	KIT CAVALETE PARA MEDIÇÃO DE ÁGUA - ENTRADA PRINCIPAL, EM PVC SOLDÁVEL DN 20 (1/2") FORNECIMENTO E INSTALAÇÃO (EXCLUSIVE HIDRÔMETRO). AF_11/2016	UN	1,00	R\$ 128,70	R\$ 154,88	R\$ 154,88	0,00	R\$ -	R\$ -	1,00	R\$ 154,88	
10.1.2	102623	CAIXA D'ÁGUA EM POLIETILENO, 1000 LITROS (INCLUSOS TUBOS, CONEXÕES E TORNEIRA DE BOIA) - FORNECIMENTO E INSTALAÇÃO. AF_06/2021	UN	1,00	R\$ 610,00	R\$ 734,09	R\$ 734,09	0,00	R\$ -	R\$ -	1,00	R\$ 734,09	
10.1.3	102137	CHAVE DE BOIA AUTOMÁTICA SUPERIOR/INFERIOR 15A/250V - FORNECIMENTO E INSTALAÇÃO. AF_12/2020	UN	1,00	R\$ 56,41	R\$ 67,88	R\$ 67,88	0,00	R\$ -	R\$ -	1,00	R\$ 67,88	
10.1.4	94706	ADAPTADOR COM FLANGE E ANEL DE VEDAÇÃO, PVC, SOLDÁVEL, DN 50 MM X 1 1/2", INSTALADO EM RESERVAÇÃO DE ÁGUA DE EDIFICAÇÃO QUE POSSUA RESERVATÓRIO DE FIBRA/FIBROCIMENTO FORNECIMENTO E INSTALAÇÃO. AF_06/2016	UN	1,00	R\$ 30,00	R\$ 36,10	R\$ 36,10	0,00	R\$ -	R\$ -	1,00	R\$ 36,10	
10.1.5	91785	(COMPOSIÇÃO REPRESENTATIVA) DO SERVIÇO DE INSTALAÇÃO DE TUBOS DE PVC, SOLDÁVEL, ÁGUA FRIA, DN 25 MM (INSTALADO EM RAMAL, SUB-RAMAL, RAMAL DE DISTRIBUIÇÃO OU PRUMADA), INCLUSIVE CONEXÕES, CORTES E FIXAÇÕES, PARA PRÉDIOS. AF_10/2015	M	72,50	R\$ 35,00	R\$ 42,12	R\$ 3.053,70	0,00	R\$ -	4,00	R\$ 168,48	76,50	R\$ 3.222,18
10.1.6	91788	(COMPOSIÇÃO REPRESENTATIVA) DO SERVIÇO DE INSTALAÇÃO DE TUBOS DE PVC, SOLDÁVEL, ÁGUA FRIA, DN 50 MM (INSTALADO EM PRUMADA), INCLUSIVE CONEXÕES, CORTES E FIXAÇÕES, PARA PRÉDIOS. AF_10/2015	M	30,00	R\$ 35,00	R\$ 42,12	R\$ 1.263,60	0,00	R\$ -	20,00	R\$ 842,40	50,00	R\$ 2.106,00
10.1.7	89972	KIT DE REGISTRO DE GAVETA BRUTO DE LATÃO 3/4", INCLUSIVE CONEXÕES, ROSCÁVEL, INSTALADO EM RAMAL DE ÁGUA FRIA - FORNECIMENTO E INSTALAÇÃO. AF_12/2014	UN	9,00	R\$ 43,00	R\$ 51,75	R\$ 465,75	0,00	R\$ -	R\$ -	9,00	R\$ 465,75	
10.1.8	99635	VÁLVULA DE DESCARGA METÁLICA, BASE 1 1/2", ACABAMENTO METÁLICO CROMADO - FORNECIMENTO E INSTALAÇÃO. AF_08/2021	UN	4,00	R\$ 193,56	R\$ 232,93	R\$ 931,72	0,00	R\$ -	R\$ -	4,00	R\$ 931,72	
10.2	0	ESGOTO	0	0,00	R\$ -	R\$ -	R\$ -	0,00	R\$ -	R\$ -	0,00	R\$ -	



10.2.1	91793	(COMPOSIÇÃO REPRESENTATIVA) DO SERVIÇO DE INSTALAÇÃO DE TUBO DE PVC, SÉRIE NORMAL, ESGOTO PREDIAL, DN 50 MM (INSTALADO EM RAMAL DE DESCARGA OU RAMAL DE ESGOTO SANITÁRIO), INCLUSIVE CONEXÕES, CORTES E FIXAÇÕES PARA PRÉDIOS, AF_10/2015	M	39,00	R\$ 38,90	R\$ 46,81	R\$ 1.825,59	0,00	R\$ 0,00	R\$ 0,00	R\$ 39,00	R\$ 1.825,59
10.2.2	91795	(COMPOSIÇÃO REPRESENTATIVA) DO SERVIÇO DE INST. TUBO PVC, SÉRIE N, ESGOTO PREDIAL, 100 MM (INST. RAMAL DESCARGA, RAMAL DE ESG. SANIT., PRUMADA ESG. SANIT., VENTILAÇÃO OU SUB-COLETOR AÉREO), INCL. CONEXÕES E CORTES, FIXAÇÕES, P/ PRÉDIOS, AF_10/2015	M	32,50	R\$ 50,73	R\$ 61,05	R\$ 1.984,13	0,00	R\$ -	R\$ -	R\$ 32,50	R\$ 1.984,13
10.2.3	97902	CAIXA ENTERRADA HIDRÁULICA RETANGULAR EM ALVENARIA COM TIJOLOS CERÂMICOS MACIÇOS, DIMENSÕES INTERNAS: 0,6X0,6X0,6 M PARA REDE DE ESGOTO, AF_12/2020	UN	1,00	R\$ 368,76	R\$ 443,77	R\$ 443,77	0,00	R\$ -	R\$ -	R\$ 1,00	R\$ 443,77
10.2.4	98104	CAIXA DE GORDURA SIMPLIS (CAPACIDADE: 34L), RETANGULAR, EM ALVENARIA COM TIJOLOS CERÂMICOS MACIÇOS, DIMENSÕES INTERNAS = 0,2X0,4 M, ALTURA INTERNA = 0,8 M, AF_12/2020	UN	1,00	R\$ 36,80	R\$ 44,29	R\$ 44,29	0,00	R\$ -	R\$ -	R\$ 1,00	R\$ 44,29
10.2.5	97901	CAIXA ENTERRADA HIDRÁULICA RETANGULAR EM ALVENARIA COM TIJOLOS CERÂMICOS MACIÇOS, DIMENSÕES INTERNAS: 0,4X0,4X0,4 M PARA REDE DE ESGOTO, AF_12/2020	UN	3,00	R\$ 190,75	R\$ 229,55	R\$ 688,65	0,00	R\$ -	R\$ -	R\$ 3,00	R\$ 688,65
10.3	0	PLUVIAL	0	0,00				0,00	R\$ -	R\$ -	R\$ 0,00	R\$ -
10.3.1	93358	ESCAVAÇÃO MANUAL DE VALA COM PROFUNDIDADE MENOR OU IGUAL A 1,30 M, AF_02/2021	M3	6,24	R\$ 49,35	R\$ 59,39	R\$ 370,59	0,00	R\$ -	R\$ -	R\$ 6,24	R\$ 370,59
10.3.2	93382	REATERRO MANUAL DE VALAS COM COMPACTAÇÃO MECANIZADA, AF_04/2016	M3	4,68	R\$ 19,72	R\$ 23,73	R\$ 111,06	0,00	R\$ -	R\$ -	R\$ 4,68	R\$ 111,06
10.3.3	89578	TUBO PVC, SÉRIE R, ÁGUA PLUVIAL, DN 100 MM, FORNECIDO E INSTALADO EM CONDUTORES VERTICAIS DE ÁGUAS PLUVIAIS, AF_06/2022	M	12,00	R\$ 35,48	R\$ 42,70	R\$ 512,40	0,00	R\$ -	R\$ -	R\$ 12,00	R\$ 512,40
10.3.4	9840	TUBO PVC, SÉRIE R, DN 150 MM, PARA ESGOTO OU ÁGUAS PLUVIAIS PREDIAIS (NBR 5688)	M	26,00	R\$ 63,95	R\$ 76,96	R\$ 2.000,96	0,00	R\$ -	R\$ -	R\$ 26,00	R\$ 2.000,96
10.3.5	99260	CAIXA ENTERRADA HIDRÁULICA RETANGULAR, EM ALVENARIA COM BLOCOS DE CONCRETO, DIMENSÕES INTERNAS: 0,6X0,6X0,6 M PARA REDE DE DRENAGEM, AF_12/2020	UN	2,00	R\$ 273,01	R\$ 328,55	R\$ 657,10	0,00	R\$ -	R\$ -	R\$ 2,00	R\$ 657,10
11.0		INSTALAÇÕES ELÉTRICAS					14.174,92	0,00		1.190,38		17.365,30
11.1.1	101876	QUADRO DE DISTRIBUIÇÃO DE ENERGIA EM PVC, DE EMBUTIR, SEM BARRAMENTO, PARA 6 DISJUNTORES - FORNECIMENTO E INSTALAÇÃO, AF_10/2020	UN	1,00	R\$ 71,35	R\$ 85,86	R\$ 85,86	0,00	R\$ -	R\$ -	R\$ 1,00	R\$ 85,86
11.1.2	101892	DISJUNTOR BIPOLAR TIPO NEMA, CORRENTE NOMINAL DE 10 ATÉ 50A - FORNECIMENTO E INSTALAÇÃO, AF_10/2020	UN	3,00	R\$ 111,65	R\$ 134,36	R\$ 403,08	0,00	R\$ -	R\$ -	R\$ 3,00	R\$ 403,08
11.1.3	101890	DISJUNTOR MONOPOLAR TIPO NEMA, CORRENTE NOMINAL DE 10 ATÉ 30A - FORNECIMENTO E INSTALAÇÃO, AF_10/2020	UN	2,00	R\$ 23,30	R\$ 28,04	R\$ 56,08	0,00	R\$ -	R\$ -	R\$ 2,00	R\$ 56,08
11.1.4	101894	DISJUNTOR TRIPOLAR TIPO NEMA, CORRENTE NOMINAL DE 60 ATÉ 100A - FORNECIMENTO E INSTALAÇÃO, AF_10/2020	UN	1,00	R\$ 223,54	R\$ 269,01	R\$ 269,01	0,00	R\$ -	R\$ -	R\$ 1,00	R\$ 269,01
11.1.5	91924	CABO DE COBRE FLEXÍVEL ISOLADO, 1,5 MM², ANTI-CHAMA 450/750 V, PARA CIRCUITOS TERMINAIS - FORNECIMENTO E INSTALAÇÃO, AF_12/2015	M	984,00	R\$ 2,48	R\$ 2,98	R\$ 2.932,32	0,00	R\$ -	R\$ -	R\$ 984,00	R\$ 2.932,32
11.1.6	91926	CABO DE COBRE FLEXÍVEL ISOLADO, 2,5 MM², ANTI-CHAMA 450/750 V, PARA CIRCUITOS TERMINAIS - FORNECIMENTO E INSTALAÇÃO, AF_12/2015	M	1.150,00	R\$ 3,60	R\$ 4,33	R\$ 4.979,50	0,00	R\$ -	R\$ -	R\$ 1.150,00	R\$ 4.979,50
11.1.7	98297	CABO ELÉTRONICO CATEGORIA 6, INSTALADO EM EDIFICAÇÃO INSTITUCIONAL - FORNECIMENTO E INSTALAÇÃO, AF_11/2019	M	60,00	R\$ 7,48	R\$ 9,00	R\$ 540,00	0,00	R\$ -	R\$ -	R\$ 60,00	R\$ 540,00
11.1.8	98287	CABO TELEFÔNICO CCI-50 1 PAR, SEM BLINDAGEM, INSTALADO EM DISTRIBUIÇÃO DE EDIFICAÇÃO INSTITUCIONAL - FORNECIMENTO E INSTALAÇÃO, AF_11/2019	M	60,00	R\$ 1,29	R\$ 1,55	R\$ 93,00	0,00	R\$ -	R\$ -	R\$ 60,00	R\$ 93,00
11.1.9	91844	ELETRODUTO FLEXÍVEL CORRUGADO, PVC, DN 25 MM (3/4"), PARA CIRCUITOS TERMINAIS, INSTALADO EM LAJE - FORNECIMENTO E INSTALAÇÃO, AF_12/2015	M	180,00	R\$ 6,90	R\$ 8,30	R\$ 1.494,00	0,00	R\$ -	R\$ -	R\$ 180,00	R\$ 1.494,00
11.1.10	91845	ELETRODUTO FLEXÍVEL CORRUGADO REFORÇADO, PVC, DN 25 MM (3/4"), PARA CIRCUITOS TERMINAIS, INSTALADO EM LAJE - FORNECIMENTO E INSTALAÇÃO, AF_12/2015	M	30,00	R\$ 8,52	R\$ 10,25	R\$ 307,50	0,00	R\$ -	R\$ 20,00	R\$ 205,00	R\$ 512,50
11.1.11	91831	ELETRODUTO FLEXÍVEL CORRUGADO, PVC, DN 20 MM (1/2"), PARA CIRCUITOS TERMINAIS, INSTALADO EM FORRO - FORNECIMENTO E INSTALAÇÃO, AF_12/2015	M	20,00	R\$ 8,09	R\$ 9,74	R\$ 194,80	0,00	R\$ -	R\$ -	R\$ 20,00	R\$ 194,80
11.1.12	96985	HASTE DE ATERRAMENTO 5/8" PARA SPDA - FORNECIMENTO E INSTALAÇÃO, AF_12/2017	UN	3,00	R\$ 85,52	R\$ 102,92	R\$ 308,76	0,00	R\$ -	R\$ -	R\$ 3,00	R\$ 308,76
11.1.13	97589	LUMINÁRIA TIPO PLAFON EM PLÁSTICO, DE SOBREPOR, COM 1 LÂMPADA FLUORESCENTE DE 15 W, SEM REATOR - FORNECIMENTO E INSTALAÇÃO, AF_02/2020	UN	25,00	R\$ 35,87	R\$ 43,17	R\$ 1.079,25	0,00	R\$ -	R\$ -	R\$ 25,00	R\$ 1.079,25
11.1.14	97605	LUMINÁRIA ARANDELA TIPO MEIA LUA, DE SOBREPOR, COM 1 LÂMPADA LED DE 6 W, SEM REATOR - FORNECIMENTO E INSTALAÇÃO, AF_02/2020	UN	2,00	R\$ 100,27	R\$ 120,67	R\$ 241,34	0,00	R\$ -	R\$ -	R\$ 2,00	R\$ 241,34
11.1.15	97600	REFLETOR EM ALUMÍNIO, DE SUPORTE E ALÇA, COM 1 LÂMPADA VAPOR DE MERCÚRIO DE 125 W, COM REATOR ALTO FATOR DE POTÊNCIA - FORNECIMENTO E INSTALAÇÃO, AF_02/2020	UN	2,00	R\$ 379,82	R\$ 457,08	R\$ 914,16	0,00	R\$ -	R\$ -	R\$ 2,00	R\$ 914,16
11.1.16	92008	TOMADA BAIXA DE EMBUTIR (2 MÓDULOS), 2P+1 10 A, INCLUINDO SUPORTE E PLACA - FORNECIMENTO E INSTALAÇÃO, AF_12/2015	UN	6,00	R\$ 41,00	R\$ 49,34	R\$ 296,04	0,00	R\$ -	R\$ -	R\$ 6,00	R\$ 296,04
11.1.17	92005	TOMADA MÉDIA DE EMBUTIR (2 MÓDULOS), 2P+1 20 A, INCLUINDO SUPORTE E PLACA - FORNECIMENTO E INSTALAÇÃO, AF_12/2015	UN	7,00	R\$ 51,74	R\$ 62,26	R\$ 435,82	0,00	R\$ -	R\$ 15,00	R\$ 933,90	R\$ 1.369,72
11.1.18	91993	TOMADA ALTA DE EMBUTIR (1 MÓDULO), 2P+1 20 A, INCLUINDO SUPORTE E PLACA - FORNECIMENTO E INSTALAÇÃO, AF_12/2015	UN	5,00	R\$ 39,09	R\$ 47,04	R\$ 235,20	0,00	R\$ -	R\$ -	R\$ 5,00	R\$ 235,20
11.1.19	92023	INTERRUPTOR SIMPLIS (1 MÓDULO) COM 1 TOMADA DE EMBUTIR 2P+1 10 A, INCLUINDO SUPORTE E PLACA - FORNECIMENTO E INSTALAÇÃO, AF_12/2015	UN	15,00	R\$ 42,78	R\$ 51,48	R\$ 772,20	0,00	R\$ -	R\$ 1,00	R\$ 51,48	R\$ 823,68
11.1.20	98307	TOMADA DE REDE RJ45 - FORNECIMENTO E INSTALAÇÃO, AF_11/2019	UN	6,00	R\$ 44,99	R\$ 54,14	R\$ 324,84	0,00	R\$ -	R\$ -	R\$ 6,00	R\$ 324,84
11.1.21	98308	TOMADA PARA TELEFONE RJ11 - FORNECIMENTO E INSTALAÇÃO, AF_11/2019	UN	6,00	R\$ 29,38	R\$ 35,36	R\$ 212,16	0,00	R\$ -	R\$ -	R\$ 6,00	R\$ 212,16
12.0		LOUÇAS E METAIS					8.779,64	0,00		0,00		8.779,64
12.1.1	95470	VASO SANITÁRIO SIFONADO CONVENCIONAL COM LOUÇA BRANCA, INCLUSO CONJUNTO DE LIGAÇÃO PARA BACIA SANITÁRIA AJUSTÁVEL - FORNECIMENTO E INSTALAÇÃO, AF_10/2016	UN	2,00	R\$ 291,37	R\$ 350,64	R\$ 701,28	0,00	R\$ -	R\$ -	R\$ 2,00	R\$ 701,28
12.1.2	95472	VASO SANITÁRIO SIFONADO CONVENCIONAL PARA PCD SEM FURO FRONTAL COM LOUÇA BRANCA SEM ASSENTO, INCLUSO CONJUNTO DE LIGAÇÃO PARA BACIA SANITÁRIA AJUSTÁVEL - FORNECIMENTO E INSTALAÇÃO, AF_01/2020	UN	2,00	R\$ 711,85	R\$ 856,65	R\$ 1.713,30	0,00	R\$ -	R\$ -	R\$ 2,00	R\$ 1.713,30
12.1.3	100849	ASSENTO SANITÁRIO CONVENCIONAL - FORNECIMENTO E INSTALAÇÃO, AF_01/2020	UN	4,00	R\$ 40,97	R\$ 49,30	R\$ 197,20	0,00	R\$ -	R\$ -	R\$ 4,00	R\$ 197,20
12.1.4	95546	KIT DE ACESSÓRIOS PARA BANHEIRO EM METAL CROMADO, 5 PEÇAS, INCLUSO FIXAÇÃO, AF_01/2020	UN	4,00	R\$ 109,38	R\$ 131,63	R\$ 526,52	0,00	R\$ -	R\$ -	R\$ 4,00	R\$ 526,52
12.1.5	ED-48343	BANCADA EM GRANITO CINZA ANDORINHA E = 3 CM, APOIADA EM CONSOLE DE METALON 20 X 30 MM	M2	5,88	R\$ 331,52	R\$ 398,96	R\$ 2.345,88	0,00	R\$ -	R\$ -	R\$ 5,88	R\$ 2.345,88

12.1.6	ED-50277	CUBA EM AÇO INOXIDÁVEL DE EMBUTIR, AISI 304, APLICAÇÃO PARA PIA (465X330X115MM), NÚMERO 1, ASSENTAMENTO EM BANCADA, INCLUSIVE VÁLVULA DE ESCOAMENTO DE METAL COM ACABAMENTO CROMADO, SIFÃO DE METAL TIPO COPO COM ACABAMENTO CROMADO, FORNECIMENTO E INSTALAÇÃO	UN	1,00	R\$ 343,22	R\$ 413,04	R\$ 413,04	0,00	R\$ -	0,00	R\$ -	1,00	R\$ 413,04
12.1.7	10427	LAVATORIO / CUBA DE SOBREPOR, RETANGULAR, DE LOUCA BRANCA, COM LADRAO, DIMENSOES *52 X 45* CM (L X C)	UN	3,00	R\$ 435,81	R\$ 524,46	R\$ 1.573,38	0,00	R\$ -	0,00	R\$ -	3,00	R\$ 1.573,38
12.1.8	86901	CUBA DE EMBUTIR OVAL EM LOUCA BRANCA, 35 X 50CM OU EQUIVALENTE - FORNECIMENTO E INSTALAÇÃO, AF_01/2020	UN	2,00	R\$ 135,26	R\$ 162,77	R\$ 325,54	0,00	R\$ -	0,00	R\$ -	2,00	R\$ 325,54
12.1.9	13415	TORNEIRA DE MESA/BANCADA, PARA LAVATORIO, FIXA, METALICA CROMADA, PADRAO POPULAR, 1/2" OU 3/4" (REF. 1193)	UN	6,00	R\$ 53,20	R\$ 64,02	R\$ 384,12	0,00	R\$ -	0,00	R\$ -	6,00	R\$ 384,12
12.1.10	86923	TANQUE DE LOUCA BRANCA SUSPENSO, 18L OU EQUIVALENTE, INCLUSO SIFÃO TIPO GARRAFA EM PVC, VÁLVULA PLÁSTICA E TORNEIRA DE METAL CROMADO PADRAO POPULAR - FORNECIMENTO E INSTALAÇÃO, AF_01/2020	UN	1,00	R\$ 498,00	R\$ 599,30	R\$ 599,30	0,00	R\$ -	0,00	R\$ -	1,00	R\$ 599,30
T.S.D		SUBTOTAL DE OBRA				181,44		0,00		0,00			181,44
13.1.1	ED-50266	LIMPEZA FINAL PARA ENTREGA DA OBRA	m2	151,20	R\$ 1,00	R\$ 1,20	R\$ 181,44	0,00	R\$ -	0,00	R\$ -	151,20	R\$ 181,44
							TOTAL GERAL DA OBRA	R\$ 199.480,00		R\$ 2.320,97		R\$ 5.657,26	R\$ 202.816,29

LEANDRO SANTANA DE SOUZA:07811261693

Assinado de forma digital por LEANDRO SANTANA DE SOUZA:07811261693
Data: 2024.12.04 12:23:00 -03'00'

LEANDRO SANTANA DE SOUZA
Engenheiro Civil
CREA-MG 183648/D

Valdir Ribetto de Barros
PREFEITO MUNICIPAL





MUNICÍPIO DE DORES DO TURVO

ESTADO DE MINAS GERAIS – CEP.: 36.513-000
RUA PAULO FERNANDES DE FARIA, 55- CENTRO-DORES DO TURVO.
licitacao@doresdoturvo.mg.gov.br
CNPJ:18.128.249/0001-42 - tel: 0800 032 3040



TERCEIRO TERMO ADITIVO PARA ACRESCIMO DE VALOR.

Contrato nº 202/2023

Modalidade Concorrência Eletrônica 003/2023 Processo Licitatório nº 157/2023

Primeiro Termo Aditivo que entre si fazem de um lado o **MUNICÍPIO DE DORES DO TURVO**, pessoa jurídica de direito público, inscrito no CNPJ/MF nº 18.128.249/0001-42, com sede na Rua Paulo Fernandes de Faria, 55, nesta cidade, CEP.: 36.513-000, neste ato representado pelo seu Prefeito Municipal, Sr. Valdir Ribeiro de Barros, brasileiro, viúvo, inscrito no CPF sob o nº 180.680.906-06, residente e domiciliado neste Município, doravante denominado simplesmente de **CONTRATANTE**, e de outro lado, **EMPRESA LUIS GUILHERME FARIA MARQUES** CPF 147.623.677-10, CNPJ nº 47.045.007/0001-93, sediado na Endereço: RUA JOSÉ ALVES MOREIRA, 209 Bairro: CENTRO Cidade Caiana / MG CEP: 36832-000, neste ato, representado pelo Srº LUIS GUILHERME FARIA MARQUES, brasileiro solteiro, engenheiro, portador de CPF nº 147.623.677-10 e RG nº 8781063S0040ssprj, residente na RUA ANTONIO BICHARA, nº 50. Raposo, Itaperuna RJ, doravante denominado simplesmente de **CONTRATADA**, decorrente do contrato nº 202/2023, tudo de conformidade com a Lei Federal nº 14.133, e ainda, sob as cláusulas e condições a seguir:

CONSIDERANDO que o Município de Dores do Turvo, instaurou contrato nº 202/2023, Processo nº 157/2023, Concorrência Eletrônica 003/2023 objetivando a Contratação de empresa especializada para prestação de serviços de obras e engenharia para Construção do centro de fisioterapia no Município de Dores do Turvo MG, com fornecimento de material, equipamentos e mão de obra necessários, conforme plantas, projetos, planilha orçamentária de custos, cronograma físico-financeiro, memorial descritivo e demais documentos disponibilizados para a realização da obra, de acordo com o relacionado na cláusula primeira do contrato principal;

CONSIDERANDO que, após a realização do devido processo e conhecido o vencedor, o Município de Dores do Turvo celebrou contrato com a Empresa LUIS GUILHERME FARIA MARQUES CPF 147.623.677-10, CNPJ nº 47.045.007/0001-93, com vigência até a data de 30.04.2024

CONSIDERANDO a necessidade de aditar o presente contrato mediante reprogramação da planilha orçamentária conforme parecer técnico do setor de engenharia da Prefeitura Municipal.

CONSIDERANDO que se encontra configurada condição financeiramente mais vantajosa para a Administração Pública Municipal, com a celebração do presente termo aditivo, levando-se em conta os princípios da economicidade, da eficiência, bem como, maior aproveitamento dos atos do processo administrativo, evitando gastos aos cofres públicos;

CONSIDERANDO, que a Lei Federal nº 14.133/21, reguladora da matéria, contempla em seu art. 124.



MUNICÍPIO DE DORES DO TURVO

ESTADO DE MINAS GERAIS – CEP.: 36.513-000
RUA PAULO FERNANDES DE FARIA, 55- CENTRO-DORES DO TURVO.
licitacao@doresdoturvo.mg.gov.br
CNPJ:18.128.249/0001-42 - tel: 0800 032 3040



RESOLVEM AS PARTES, MUTUAMENTE, CELEBRAR O PRESENTE TERMO ADITIVO, NAS SEGUINTE CLÁUSULAS E CONDIÇÕES:

CLAUSULA PRIMEIRA – DO ACRESCIMO DE VALOR

1.1 – Fica aditivado o valor do contrato o acréscimo de R\$ 3.336,29 (três mil, trezentos e trinta e seis reais e vinte e nove centavos).

CLÁUSULA SEGUNDA – DAS DISPOSIÇÕES GERAIS

2.1 – As demais condições permanecem inalteradas.

E, por estarem justos e contratados, firmam o presente Termo Aditivo em duas vias de igual teor e forma.

Dores do Turvo/MG, 05 de dezembro de 2024.

Valdir Ribeiro de Barros

Prefeito Municipal

CONTRATANTE

LUIS GUILHERME FARIA

MARQUES:14762367710

Assinado de forma digital por LUIS

GUILHERME FARIA

MARQUES:14762367710

Dados: 2024.12.05 16:15:33 -03'00'

LUIS GUILHERME FARIA MARQUES CPF 147.623.677-10 CNPJ nº 47.045.007/0001-93

LUIS GUILHERME FARIA MARQUES – representante

CONTRATADA

Testemunhas:

1- _____

CPF

2- _____

CPF